FORMATION
P(ART)ENTHÈSE

Faire une pause, se recentrer et redéfinir un projet de vie.

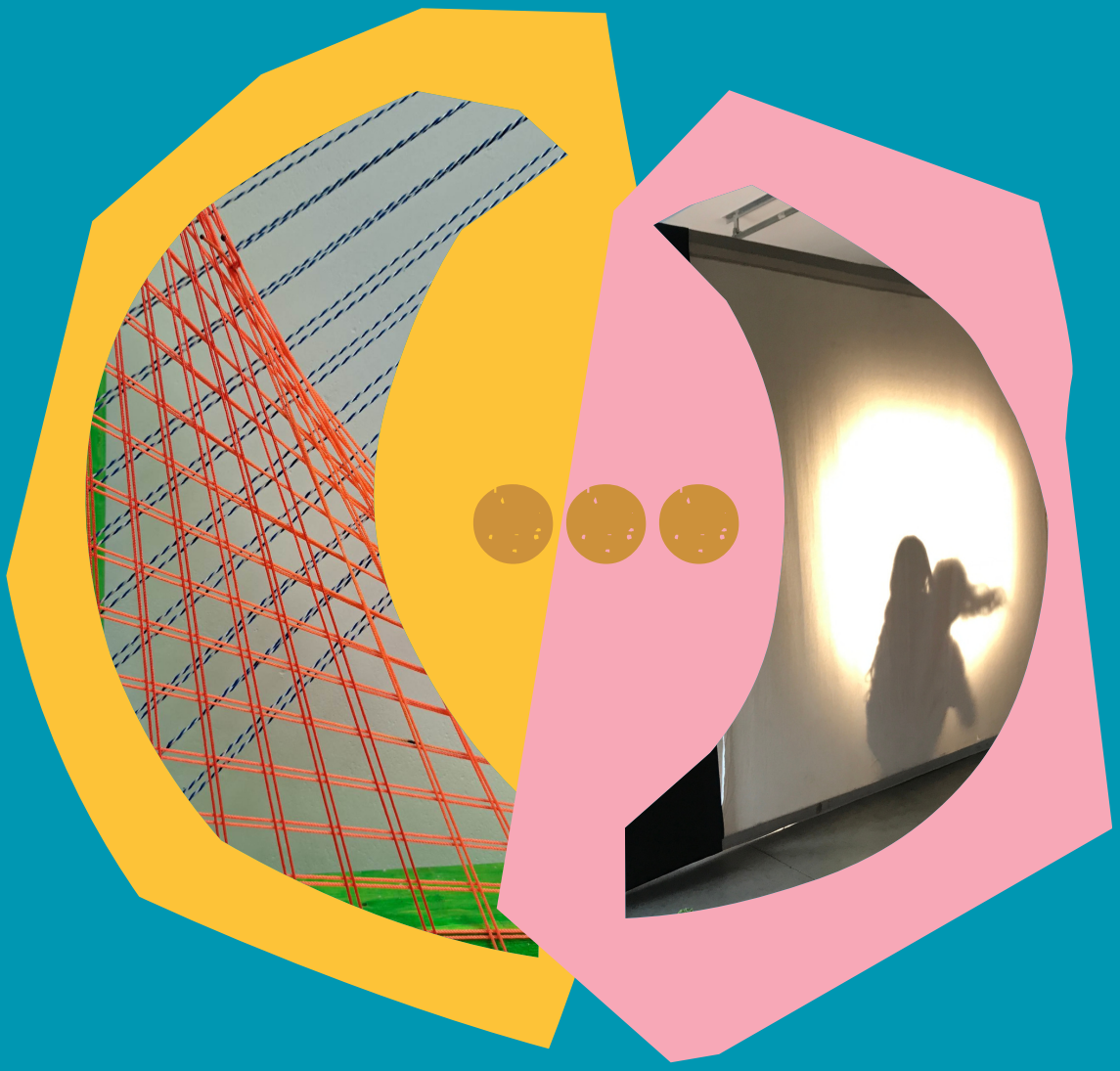

Formation d'orientation socioprofessionnelle.

05 février 2024 au 26 avril 2024.

Le Miroir Vagabond

Jane Huppe
GSM: 0492/18.97.42
TEL: 084/31.19.46.
E-mail: j.huppe@miroirvagabond.be
www.miroirvagabond.be/formations-2/

Séance d'information:
23 janvier 2024 à 10h au Miroir Vagabond (Vieille route de Marenne, 2, 6990 Bourdon).

CISP centres d'insertion socioprofessionnelle

forem

Wallonie

Ed Resp. Jérôme Petit - Vieille route de Marenne 2 - 6990 Hotton